CURSO GESTIÓN AGENCIA DE VIAJES

Curso Turismo

Miembro de:

AGRUPACIÓN vértice

UNIVERSIDAD NEBRIJA

empleoyempresa.com
Agencia Estatal de Colocación

Nuestras instalaciones se encuentran en:

C/ San Antón, 72,
3ª Planta Oficina 16
CP 18005, Granada

www.edisurmultimedia.com

edisur

Información General

DENOMINACIÓN DEL CURSO: Agencia de Viajes
TIPO DE CURSO: Presencial Granada / Online
DURACIÓN: 600 horas apróx

DESCRIPCIÓN DEL CURSO:
Formar a nuestros alumnos y facilitarles el acceso al mercado laboral en el sector turístico, mediante los Convenios en Prácticas suscritos con agencias de viajes y complementándolo con nuestro servicio de Bolsa de Empleo.

Ventajas que ofrecemos

Trabajamos para favorecer la formación a nuestros alumnos ofreciéndoles una serie de ventajas que les permitan flexibilizar su formación para que mientras realizan el curso puedan continuar atendiendo sus responsabilidades personales, por ello les ofrecemos:

-Grupos reducidos
-Flexibilidad de horario
-Formación personalizada
-Profesores con más de 15 años de experiencia en el sector

Títulos y certificados

El alumno una vez finalizadas las fases de formación y prácticas recibirá:
-Titulo Agencia de Viajes Edisur
-Certificado de prácticas expedido conjuntamente por Edisur y la agencia donde se realicen las practicas
-Certificado Homologado Amadeus

El curso cuenta con el reconocimiento de 3 créditos ECTS.

La titulación del curso de Planificación, Programación y Operación de Viajes Combinados la expide la Universidad Antonio de Nebrija, en colaboración con AGRUPACION VERTICE.

Requisitos del curso

-Buena presencia.
-Ser mayor de 16 años.

Ofertas de empleo

Los alumnos/as que hayan superado satisfactoriamente el curso y, una vez finalizada la segunda fase, no hayan obtenido un contrato de trabajo en la agencia dónde han completado la formación, serán incluidos en nuestra Bolsa de Empleo.

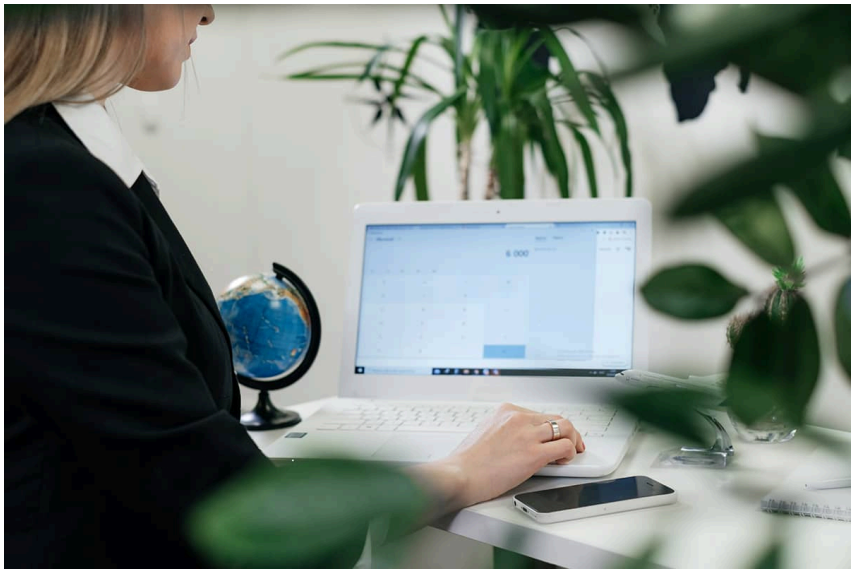

Temario del curso

Mf 01: Introducción a las Agencias De Viajes

Mf 02: Normas Reguladoras de las Agencias de Viajes

Mf 03: TÉcnicas de Venta y Atención al Cliente

Mf 04: El Sector Turístico

Mf 05: El Transporte Aéreo

Mf 06: El Transporte Ferroviario y por Carretera

Mf 07: El Transporte Acuático

Mf 08: Alojamiento

Mf 09: Los Viajes Combinados

Mf 10: La Oferta De Viajes Profesionales

Anexo I: Diccionario Turístico

Desarrollo del curso

El curso se divide en dos partes diferenciadas:

1º Fase Teórica

Esta primera parte teórico – práctica, se imparte en nuestro centro.

Las aulas están equipadas con equipos informáticos, y un puesto por alumno.

Aquí alumno/a trabajará con un temario, elaborado por nuestro profesorado, basado en su dilatada experiencia profesional en empresas del sector y consensuado con las agencias colaboradoras. Nuestros alumnos desarrollaran los conocimientos adquiridos en el temario en AMADEUS

2º Fase Práctica

En esta fase, nuestros alumnos continuaran su formación, en este caso, presencialmente, donde pondrán ir adquiriendo la experiencia profesional necesaria para su inserción en el mercado laboral.

Las prácticas se desarrollan en agencias del ámbito provincial, así como en agencias implantadas a nivel nacional, por lo que el alumno puede solicitar realizar esta fase práctica en otra ciudad distinta de aquella en la que ha realizado la primera fase.

Nuestras Instalaciones

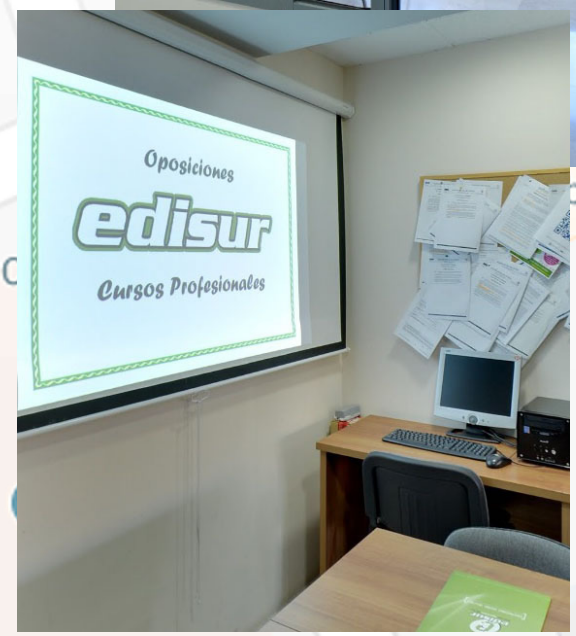

Contacto:

Teléfono: 958 081 638
E-mail: info@edisurmultimedia.com

Aportamos al mundo de los accesos profesionales productos que ayuden a superar unas pruebas de selección cada vez más específicas. Miles de alumnos están trabajando gracias a nuestra formación.